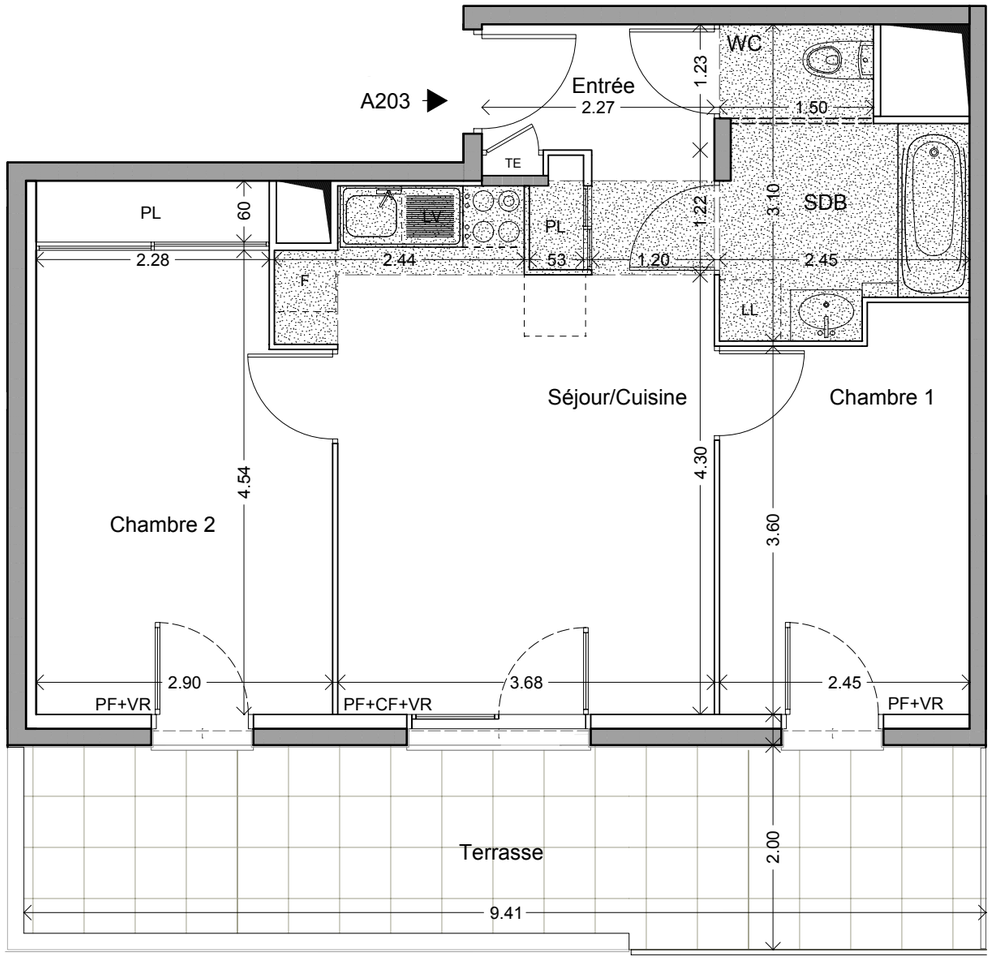

Échelle : 0 0.5 1m 2m

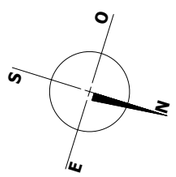

Des modifications sont susceptibles d'être apportées à ce plan en fonction des nécessités techniques de la réalisation, tant en ce qui concerne les dimensions libres, que l'équipement.
Les surfaces et hauteurs sous plafond indiquées sont approximatives. Les retombées, les sofites, les faux plafonds, ainsi que l'emplacement des équipements sanitaires ne sont pas tous figurés ou le sont à titre indicatif.
* Les emplacements dévolus aux équipements ménagers et à ceux liés au lavage du linge sont représentés sur le plan de vente en correspondance avec les différents raccordements nécessaires en électricité et en eau, aucun de ces éléments n'est fourni, à l'exception de l'évier sur meuble suivant descriptif.

COGEDIM

SIGNATURE VILLAGE

Angle de la route de Strasbourg
et de la rue Ampère
69 140 RILLIEUX-LA-PAPE

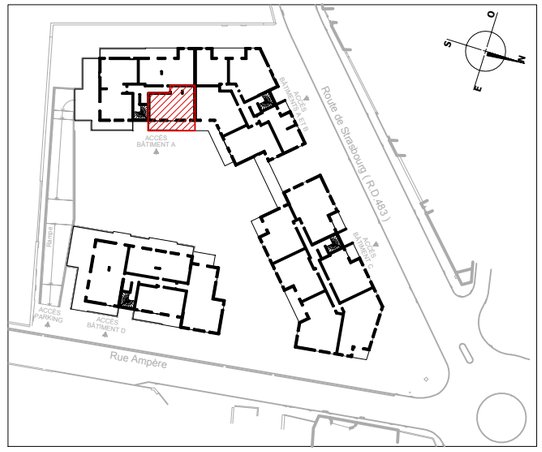

APPARTEMENT DE 3 PIÈCES
N°A203 au Niveau 2

Entrée	2,80	m²
Séjour/Cuisine + PL	20,00	m²
Chambre 1	9,20	m²
Chambre 2 + PL	13,90	m²
SDB	4,70	m²
WC	1,40	m²
SURFACE TOTALE HABITABLE	**52,00**	**m²**

Balcon	18,80	m²

LÉGENDE

PF	PORTE-FENÊTRE	LL	LAVE-LINGE*
F	FENÊTRE	LV	LAVE-VAISSELLE*
FAV	FENÊTRE ALLÈGE VITRÉE	F	REFRIGERATEUR*
CF	CHÂSSIS FIXE	PL	PLACARD
VR	VOLET ROULANT		
		TE	TABLEAU ÉLECTRIQUE
	CLOISON DÉMONTABLE		
	FAUX-PLAFOND SOFITE		

Hauteur sous plafond des pièces principales sauf mention particulière : 2.50m

10/02/2016