# CARRE D'AIR

Cabinet d'architecture

unanime architectes alpes

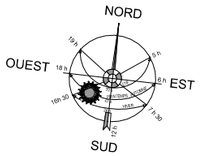


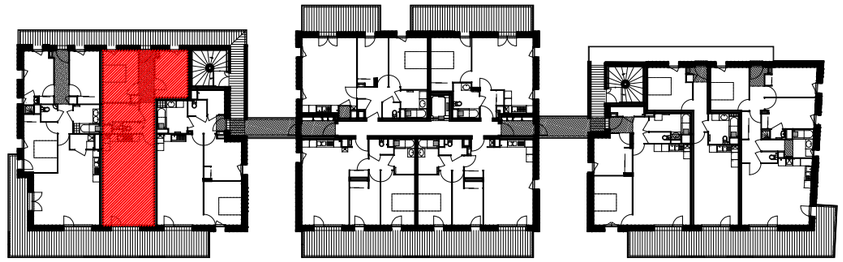

**Date: 28/05/2015**

**Plan série notaire**

| | |
|---|---|
| Bâtiment | A |
| Niveau | 1er étage |
| Type | T3 |
| Numéro | A 102 |
| SURFACE HABITABLE | |
| 68,57 m² | |
| Entrée + pl. | 5,77 m² |
| Séjour + cuis. | 31,45 m² |
| Dégt. | 3,02 m² |
| SDB | 6,36 m² |
| Ch. 1 | 11,97 m² |
| Ch. 2 | 10 m² |
| SURFACE ANNEXES | |
| 9,5 m² | |
| Balcon | 9,5 m² |

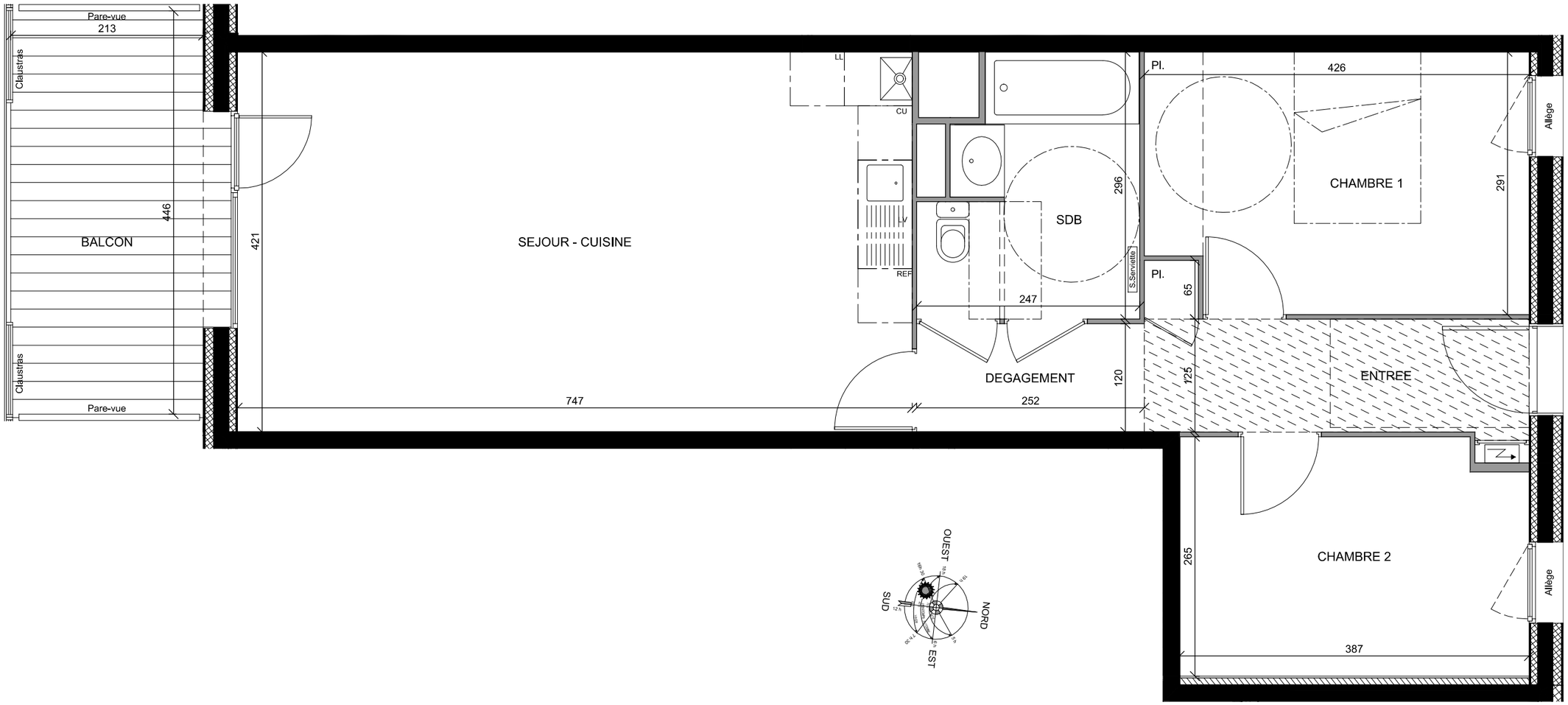


Légende:

Faux plafond

**Echelle : 1/50e**

Bouygues Immobilier

*Bien plus pour vous*

**Avertissement:** Les cotes et les surfaces sont mentionnées à titre indicatif et sont susceptibles de variation dans les tolérances du contrat de réservation. Les gaines et les soffites sont mentionnés à titre indicatif; ils sont susceptibles de légères variations ou créations en fonction d'impératifs techniques ou administratifs. L'emplacement des éléments de cuisine et salle de bain est donné à titre indicatif. La représentation graphique des haies et des arbres est purement symbolique et n'a pas de caractère contractuel. Seuls les éléments définis dans la notice descriptive de vente sont contractuels.