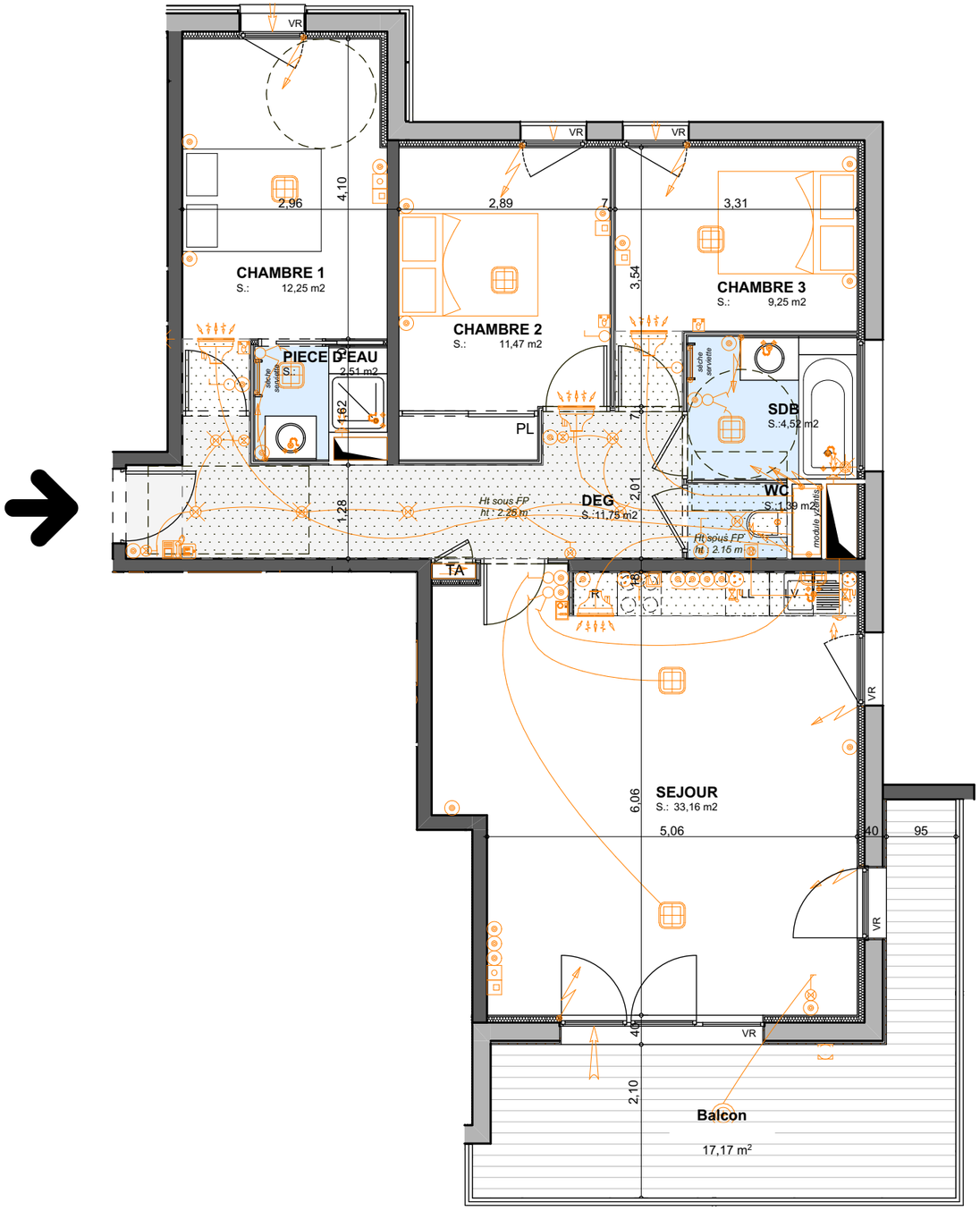

Bouygues Immobilier

FLOWER
à NEYDENS

BÂTIMENT C
Niveau +1

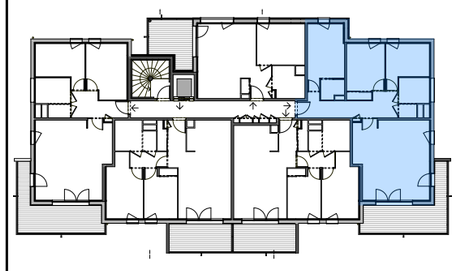

APPARTEMENT T4 - C 102

SURFACES	HABITABLE
CHAMBRE 1	12,25
CHAMBRE 2	11,47
CHAMBRE 3	9,25
DEG	11,75
PIECE D'EAU	2,51
SDB	4,52
SEJOUR	33,16
WC	1,39
TOTAL surface habitable	86,30 m²

ANNEXES	
BALCON	17.17 m²

Echelle : 1/75ème

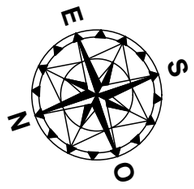

19/01/2016

D. FERRE
ARCHITECTE DPLG

Avertissement : Les côtes et les surfaces sont mentionnées à titre indicatif et sontsusceptibles de variation dans les tolérances du contrat de réservation. Les gaines et les soffites sont mentionnés à titre indicatif ; ils sont susceptibles de légères variations ou créations en fonction d'impératifs techniques ou administratifs. L'emplacement des éléments de cuisine et salle de bains est donné à titre indicatif. La représentation graphique des haies et des arbres est purement symbolique et n'a pas de caractère contractuel. Seuls les éléments définis dans la notice descriptive de vente sont contractuels.