Urban Lodge

Agence d'architecture EMPREINTE(S) Architectes

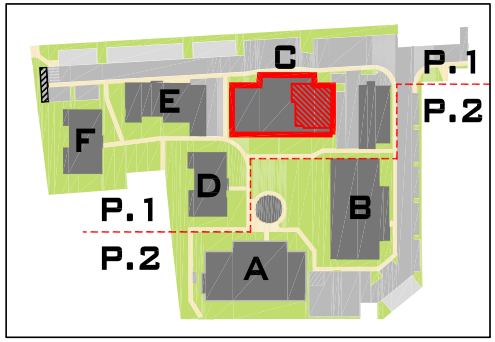

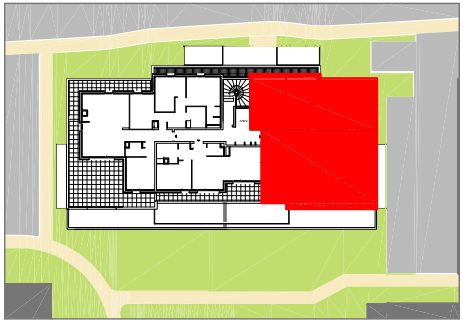

Pré-commercialisation

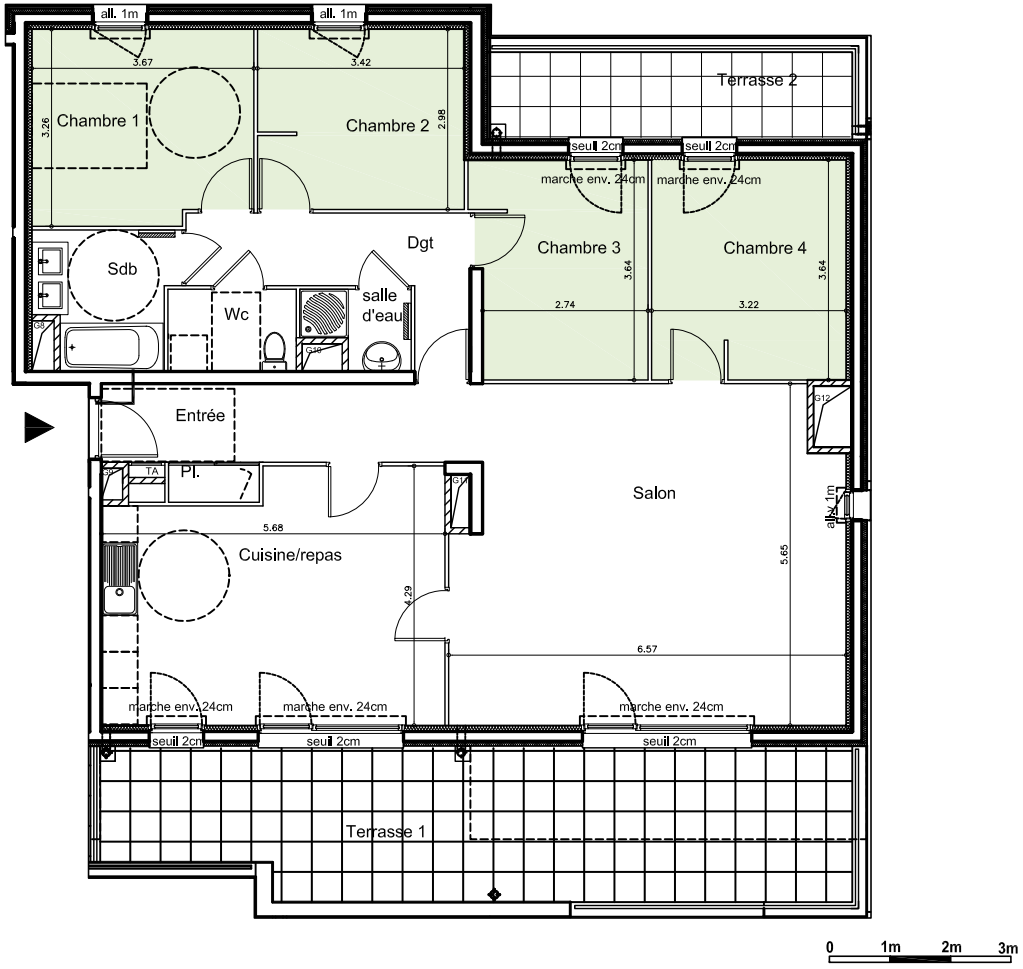

Date : 06 / 10 / 2015

Bâtiment	C
Niveau	Etage 5 attique
Type	T5
Numéro	C501

SURFACE HABITABLES :	127,38 m²
Entrée + Pl	9,17 m²
Salon	34,99 m²
Cuisine/repas	22,6 m²
Chambre 1	11,63 m²
Chambre 2	10,15 m²
Chambre 3	10,24 m²
Chambre 4	11,66 m²
WC	2,88 m²
Dégagement	7,06 m²
SDB	4,95 m²
Salle d'eau	2,05 m²

SURFACES ANNEXES :	38,79 m²
Terrasse 1	30,18 m²
Terrasse 2	8,61 m²
Stationnement	

Légende :

ALL. : allège de fenêtre

ALL. V : allège vitrée

SEUIL : seuil de porte fenêtre

TA : Tableau d'abonné

Soffite et Faux-Plafond

Gaine technique

Avertissement: Les côtes et les surfaces sont mentionnées à titre indicatif et sont susceptibles de variation dans les tolérances du contrat de réservation. Les gaines et les soffites sont mentionnés à titre indicatifs; ils sont susceptibles de légères variations ou création en fonction d'impératifs techniques et administratifs. L'emplacement des éléments de cuisine et salle de bains est donné à titre indicatif. La représentation graphique des haies des arbres est purement symbolique et n'a pas de caractère contractuel. Seuls les éléments définis dans la notice de vente sont contractuels.

Bouygues Immobilier

Bien plus pour vous