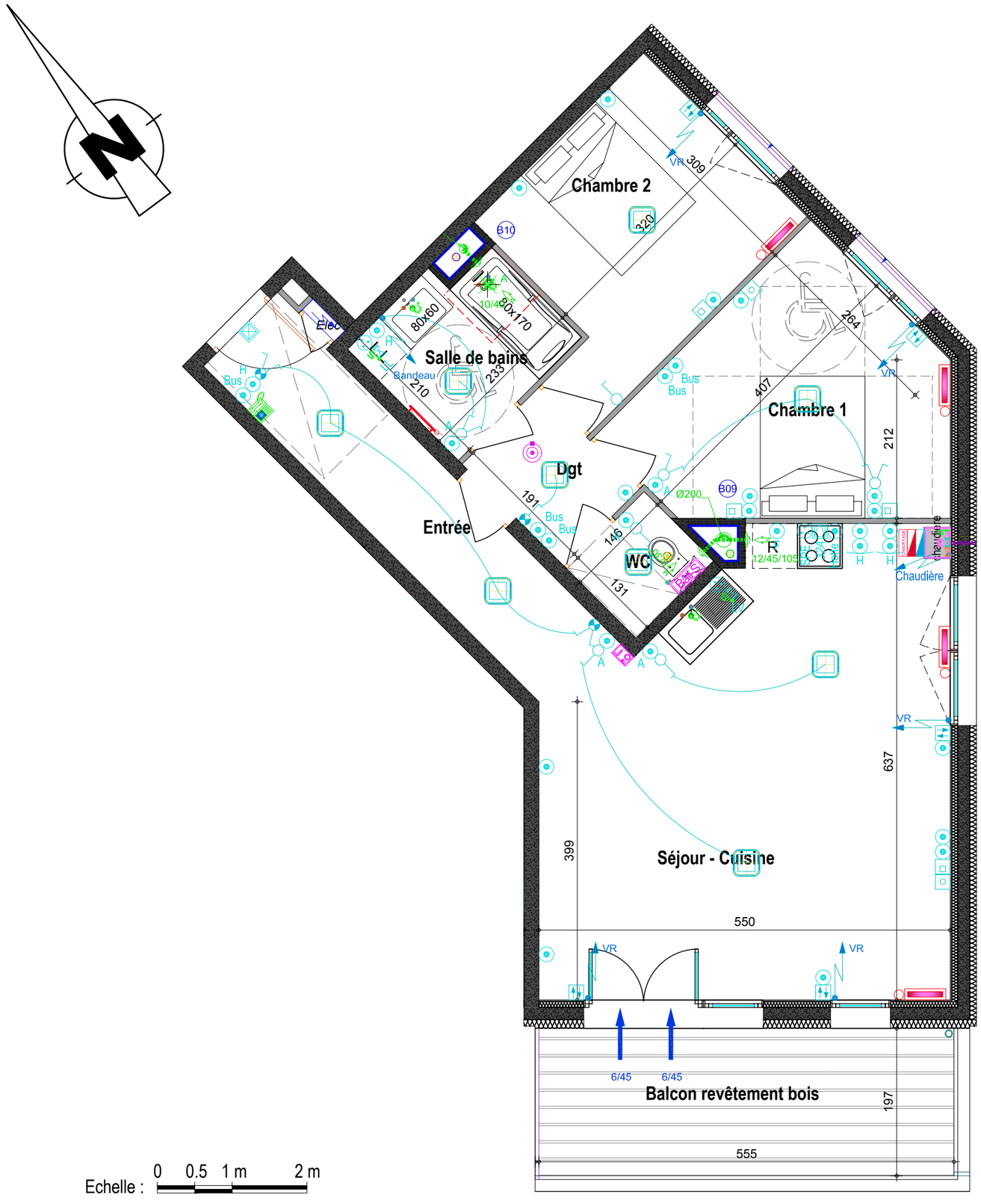

Les côtes et les surfaces sont mentionnées à titre indicatifs et sont suceptibles de variation dans les tolérances du contrat de réservation. Les gaines et les soffites sont mentionnés à titre indicatifs; ils sont suceptibles de légères variations ou créations en fonction d'impératifs techniques ou administratifs.L'emplacement des éléments de cuisines et salles de bains est donné à titre indicatif. La représentation des haies et des arbres est purement symbolique et n'a pas de valeur contractuelle. Seuls les éléments décrits dans la notice de vente sont contractuels.

Bouygues Immobilier

SAINT-JULIEN EN GENEVOIS

Construction de 70 logements

Rue de Mossingen

Bâtiment: B	Niveaux: R+2
N°: B202	Type: T3

SURFACES HABITABLES	
PIECE	SURFACE
Entrée	7.20 m²
Séjour - Cuisine	32.36 m²
Chambre 1	12.41 m²
Chambre 2	10.69 m²
Salle de Bains	4.57 m²
WC	1.91 m²
Dégagement	2.79 m²
SURFACE TOTALE	**71.92 m²**
Balcon	10.93 m²

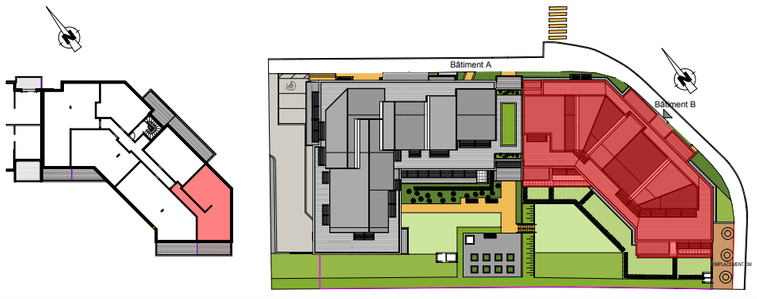

Plan de vente du 19 Février 2016

DARAGON ARCHITECTE