KAUFMAN & BROAD

Le Carré Macé

Angle rue Victor Lagrange / rue des Bons Enfants
69007 LYON

Bâtiment :B
Appartement n°122
3 pièces, 2éme Etage

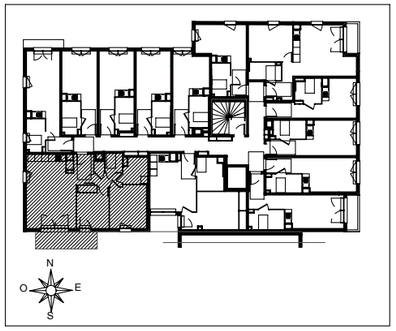

SURFACES HABITABLES

Réception		31,02m²
Entrée	4,04m²	
Séjour/Cuisine	26,98m²	
Chambre 1		11,88m²
Chambre 2		10,34m²
Salle de bain		4,66m²
wc		2,53m²
Degagement		3,78m²
TOTAL		64,21m²

NOTA : La surface des placards est incluse dans celle des pièces attenantes

Balcon	6,75m²

LEGENDE
PF:Porte-fenêtre
F:Fenêtre
FAB: Fenêtre allège basse
VR: Volet roulant
TE: Tableau électrique
Soffite et faux-plafonds

0 1 2 5m

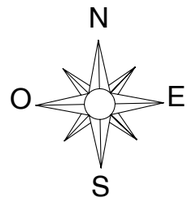

NOTA: Des modifications sont susceptibles d'être apportées à ce plan, en fonction des nécessités techniques de la réalisation, tant en ce qui concerne les dimensions libres que l'équipement. Les surfaces indiquées sont approximatives. Les retombées, soffites, faux-plafonds, canalisations, ballons d'eau chaude, ainsi que l'emplacement des équipements sont figurés à titre indicatifs.

Plan de Pré-commercialisation

18 décembre 2015 / indice 2